

MANUAL DE OPERACIONES

5

T366G / T366 / T366L



ÍNDICE

- 01** FUNCIONES
- 02** INDICADORES
- 03** ENCENDIDO/APAGADO
- 04** CARGA/INSTALACIÓN
- 05** RASTREO



FUNCIONES

ESTE EQUIPO GPS CUENTA CON FUNCIONES BASICAS DE RASTREO APARTE DE BOTON SOS Y CONECTIVIDAD 4G.

El equipo **P99G/P99L** cuenta con las mismas funciones en cuestión de rastreo primario y avanzado que otros equipos de ultima generación distribuidos por Umbrella.

Lo que hace único este GPS es su capacidad de transporte y su **fácil instalación** (utilizando la correa incluida).

El **GPS** es ideal para rastreo de unidades que no requieren de modificación electrónica y/o personas.

Este equipo se entrega con la programación oficial de **Umbrella Soluciones**, lo cual asegura su correcto funcionamiento en las plataformas y redes oficiales.

ESPECIFICACIONES

PLANO DE USO Y BOTONES

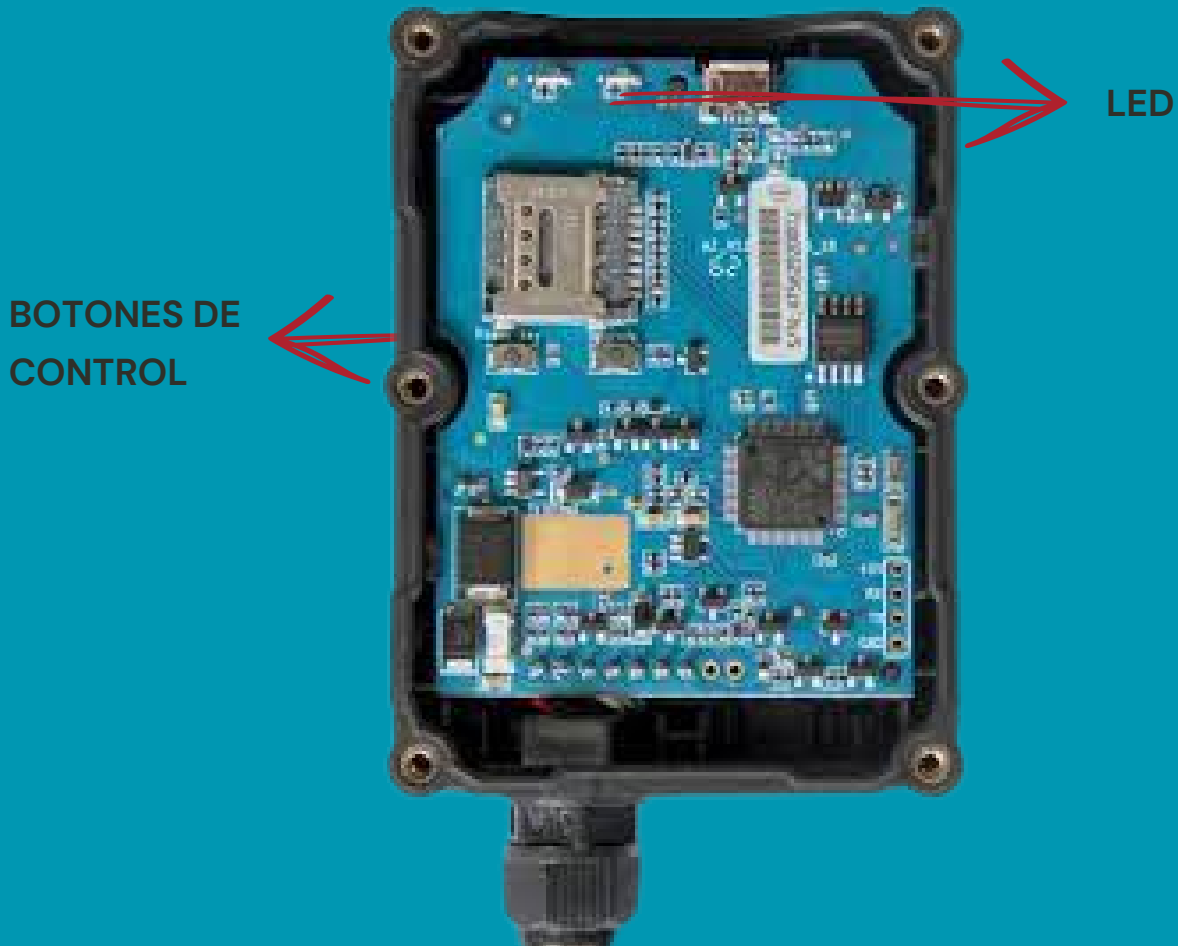

EL USUARIO DEBERÁ ASEGURAR LA CARGA COMPLETA DE LA BATERIA ANTES DE CADA OPERACIÓN, EL BOTON DE ENCENDIDO DEBE PERMANECER PRECIONADO DURANTE 3 SEG (HASTA QUE EL EQUIPO VIBRE) PARA ENCENDER O APAGAR SEGUN SEA EL CASO.

INDICADORES LED



LED

Ubicados en la parte superior del equipo junto a la cejilla de transporte:

Indicará el color **AZUL** intermitente cuando se este iniciando (encendiendo).

Permanecerá en **VERDE** durante las llamadas de programación. será intermitente cuando se confirme la conectividad GSM (correcto funcionamiento del equipo).

Los indicadores **VERDE** y **AZUL** permanecerán intermitentes durante el uso del equipo en intervalos de 1 segundo encendidos 2.9 segundos apagados y así sucesivamente.

Indicará el color **ROJO** encendido permanente cuando este totalmente cargada la batería e intermitente cuando se este cargando.

Nota;

El usuario deberá cuidar el contacto imantado, ubicado en la parte posterior del equipo para asegurar una carga completa del equipo.

PRIMER USO



El SWITCH de encendido/carga deberá permanecer presionado durante 3 segundos (hasta sentir vibración) con ello encenderemos el GPS si este cuenta con la carga suficiente para operar.

El equipo GPS es entregado con accesorios oficiales de uso (favor de no utilizar algun otro complemento de terceros para realizar las operaciones de carga).

INSTALACIÓN.



Al ser un equipo portatil externo, este GPS no requiere de instalaciones electricas, sin embargo se recomienda llevarlo colgado utilizando la correa o bien dejarlo dentro de las unidades en un lugar que no tenga contacto directo con el Sol.

REPORTE.

Herramienta de monitoreo WEB intuitiva y sencilla de usar, disponible en:
GPS2.UMBRELLASOLUCIONES.COM.

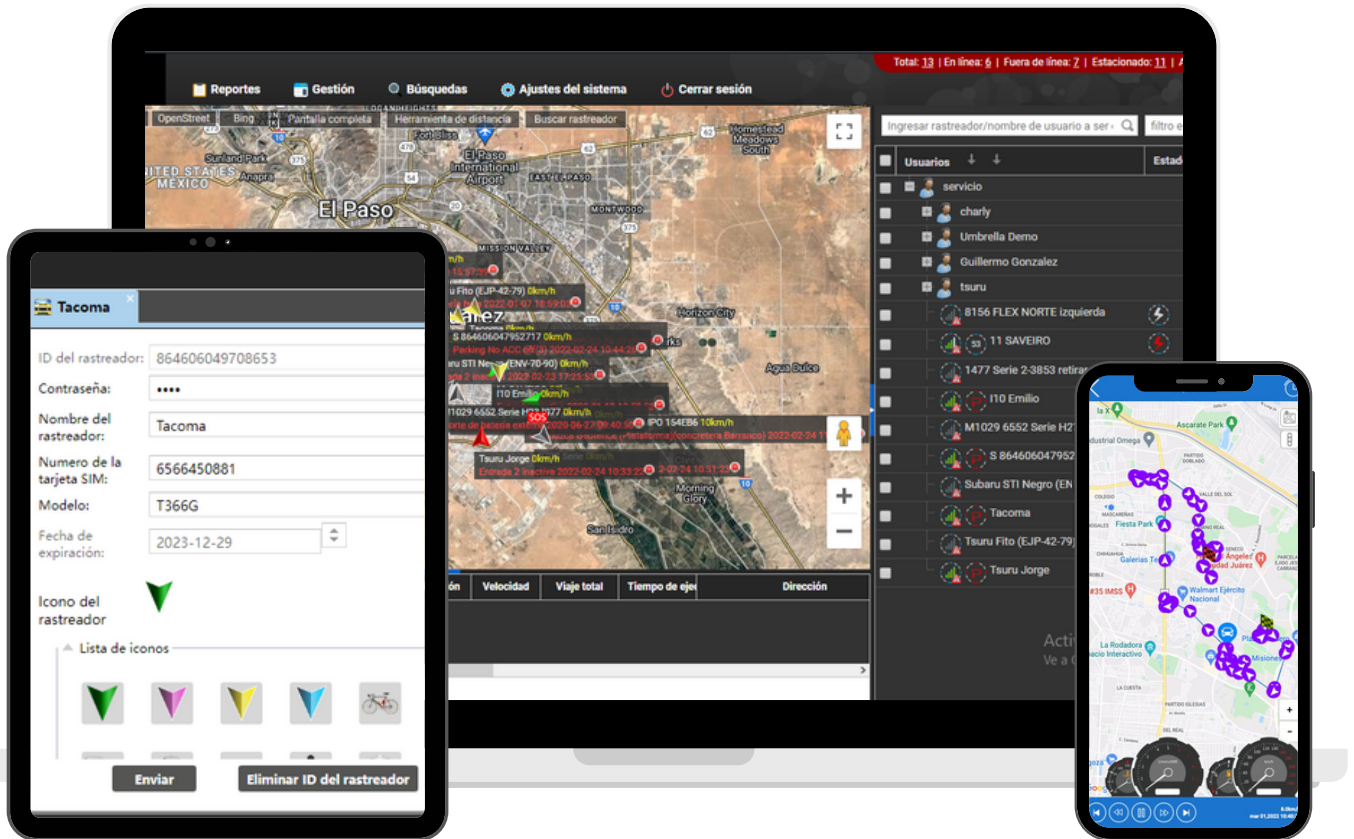

CONTACTO:



**AVE. DE LOS INSURGENTES 4933
656 5 24 84 20 Y 21
656 2 17 83 86
656 3 53 79 11
656 4 19 58 45
656 3 19 94 10**



SOPORTE@UMBRELLASOLUCIONES.COM