



Manual para el usuario.
Creación de rutas GOOGLE.

1.- OBTENER PATRÓN DE RECORRIDOS

Los recorridos podrán obtenerse directamente de la plataforma de rastreo Umbrella: disponible [AQUI](#) (debera identificarse con usuario y contraseña oficial).

La plataforma de rastreo cuenta con una barra de gestión general en la parte superior de la pantalla (sobre el mapa) en la cual seleccionaremos la opción: **"REPORTES"**

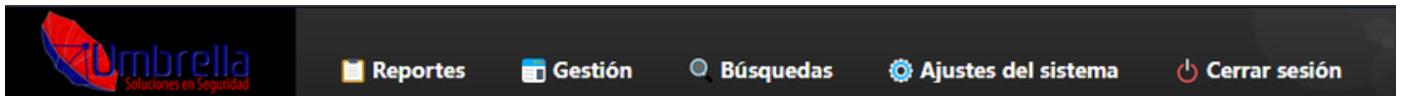

Sub menú:

"DATOS HISTORICOS"

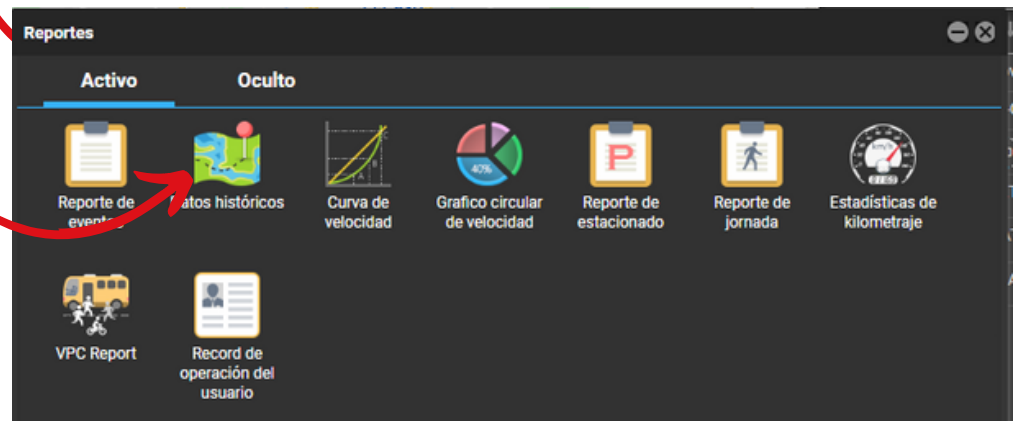

Esta opción nos permite utilizar las herramientas necesarias de el creador de rutas.

Seleccionar la unidad

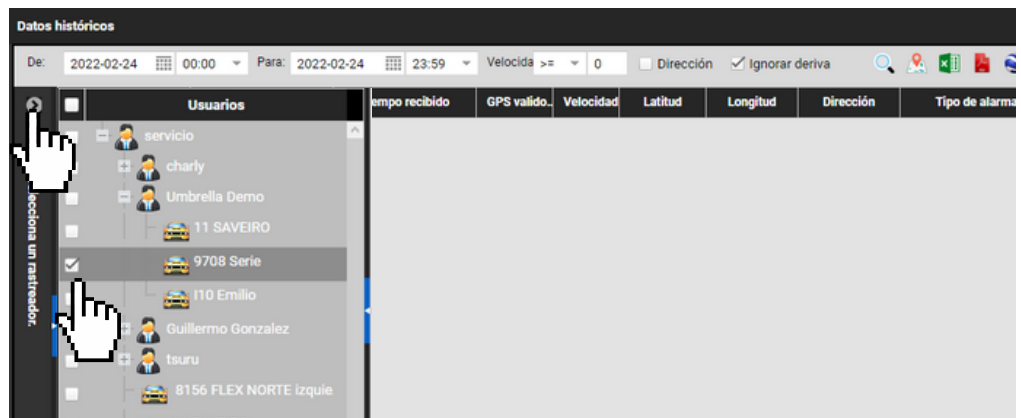

Inicio del periodo de búsqueda

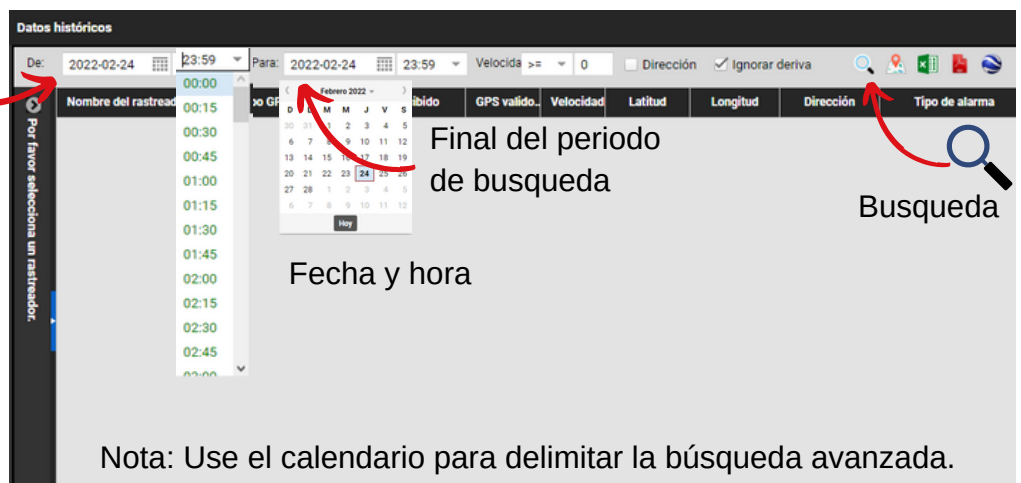

Nota: Use el calendario para delimitar la búsqueda avanzada.

Criterios de búsqueda detallada: **Hasta 4 meses de registro antiguo.**

Resultados y mapeo:

Los resultados representan todas las ubicaciones detectadas por el GPS, en forma de lista, para visualizarlo en el mapa use el siguiente botón:



Datos históricos

De: 2022-02-24 00:00 Para: 2022-02-24 23:59 Velocidad >= 0 Dirección Ignorar deriva

Nombre del rastreador	Tiempo GPS	Tiempo recibido	GPS valido	Velocidad	Latitud	Longitud	Dirección
11 SAVEIRO	2022-02-24 00:00:16	2022-02-24 00:00:19	Valido	0	31.662120	-106.365196	Ciudad Juárez
11 SAVEIRO	2022-02-24 00:01:16	2022-02-24 00:01:19	Valido	0	31.662120	-106.365196	Ciudad Juárez
11 SAVEIRO	2022-02-24 00:02:16	2022-02-24 00:02:19	Valido	0	31.662120	-106.365196	Ciudad Juárez
11 SAVEIRO	2022-02-24 00:03:16	2022-02-24 00:03:19	Valido	0	31.662120	-106.365196	Ciudad Juárez
11 SAVEIRO	2022-02-24 00:04:16	2022-02-24 00:04:20	Valido	0	31.662120	-106.365196	Ciudad Juárez
11 SAVEIRO	2022-02-24 00:05:16	2022-02-24 00:05:19	Valido	0	31.662120	-106.365196	Ciudad Juárez
11 SAVEIRO	2022-02-24 00:06:15	2022-02-24 00:06:19	Valido	0	31.662120	-106.365196	Ciudad Juárez
11 SAVEIRO	2022-02-24 00:07:14	2022-02-24 00:07:19	Valido	0	31.662120	-106.365196	Ciudad Juárez
11 SAVEIRO	2022-02-24 00:08:15	2022-02-24 00:08:18	Valido	0	31.662120	-106.365196	Ciudad Juárez
11 SAVEIRO	2022-02-24 00:09:15	2022-02-24 00:09:18	Valido	0	31.662120	-106.365196	Ciudad Juárez
11 SAVEIRO	2022-02-24 00:10:15	2022-02-24 00:10:19	Valido	0	31.662120	-106.365196	Ciudad Juárez
11 SAVEIRO	2022-02-24 00:11:15	2022-02-24 00:11:18	Valido	0	31.662120	-106.365196	Ciudad Juárez
11 SAVEIRO	2022-02-24 00:12:15	2022-02-24 00:12:18	Valido	0	31.662120	-106.365196	Ciudad Juárez

Mapeo:

El resultado de la búsqueda en mapa se muestra de la siguiente forma:

Control

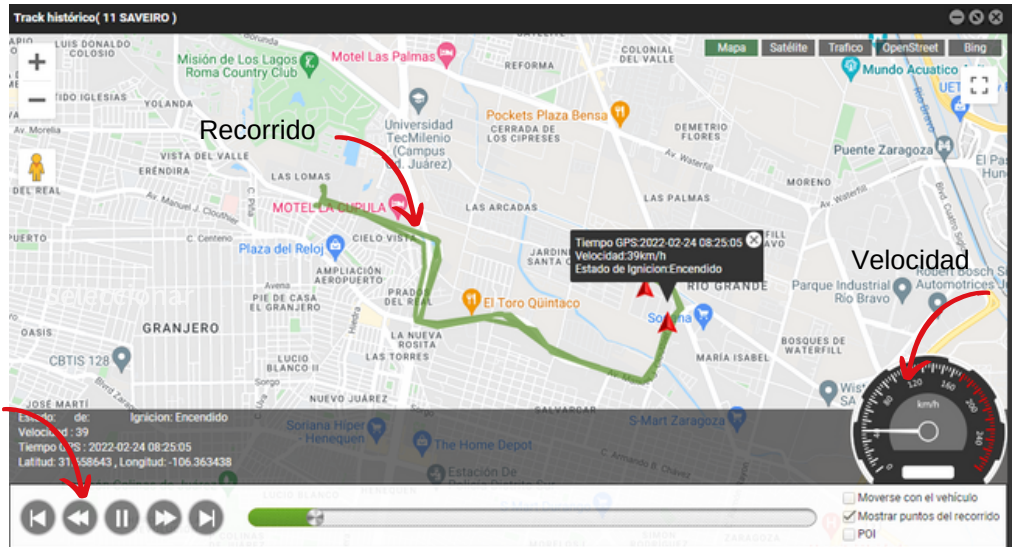

2.- EXPORTAR ARCHIVOS .KML DE UN RECORRIDO

Dentro de la misma ventana anterior se elige el icono de "GOOGLE EARTH" para obtener el archivo .KML que se usara en la herramienta de MY MAPS (vease futuros pasos.)

59 Velocidad >= 0 Dirección Ignorar deriva

Tiempo recibido	GPS valido	Velocidad	Latitud	Longitud	Dirección
2022-02-24 00:00:19	Valido	0	31.662120	-106.365196	Ciudad Juárez
2022-02-24 00:01:19	Valido	0	31.662120	-106.365196	Ciudad Juárez
2022-02-24 00:02:19	Valido	0	31.662120	-106.365196	Ciudad Juárez
2022-02-24 00:03:19	Valido	0	31.662120	-106.365196	Ciudad Juárez
2022-02-24 00:04:20	Valido	0	31.662120	-106.365196	Ciudad Juárez
2022-02-24 00:05:19	Valido	0	31.662120	-106.365196	Ciudad Juárez
2022-02-24 00:06:19	Valido	0	31.662120	-106.365196	Ciudad Juárez
2022-02-24 00:07:19	Valido	0	31.662120	-106.365196	Ciudad Juárez
2022-02-24 00:08:18	Valido	0	31.662120	-106.365196	Ciudad Juárez
2022-02-24 00:09:18	Valido	0	31.662120	-106.365196	Ciudad Juárez
2022-02-24 00:10:19	Valido	0	31.662120	-106.365196	Ciudad Juárez
2022-02-24 00:11:18	Valido	0	31.662120	-106.365196	Ciudad Juárez
2022-02-24 00:12:18	Valido	0	31.662120	-106.365196	Ciudad Juárez



La plataforma de rastreo Umbrella descargará de forma automática el recorrido en cuestión en formato .KML (podrá encontrar el archivo en la carpeta de descargas de su ordenador o directamente en su navegador en la opción "Descargas".)

3.- MYMAPS

La herramienta esta disponible desde: [AQUI](#)

Esta pagina solicitara el acceso de una cuenta google oficial, al ingresar los datos nos permitirá crear nuevos mapas y rutas sobre el terreno.

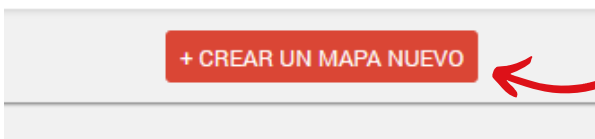
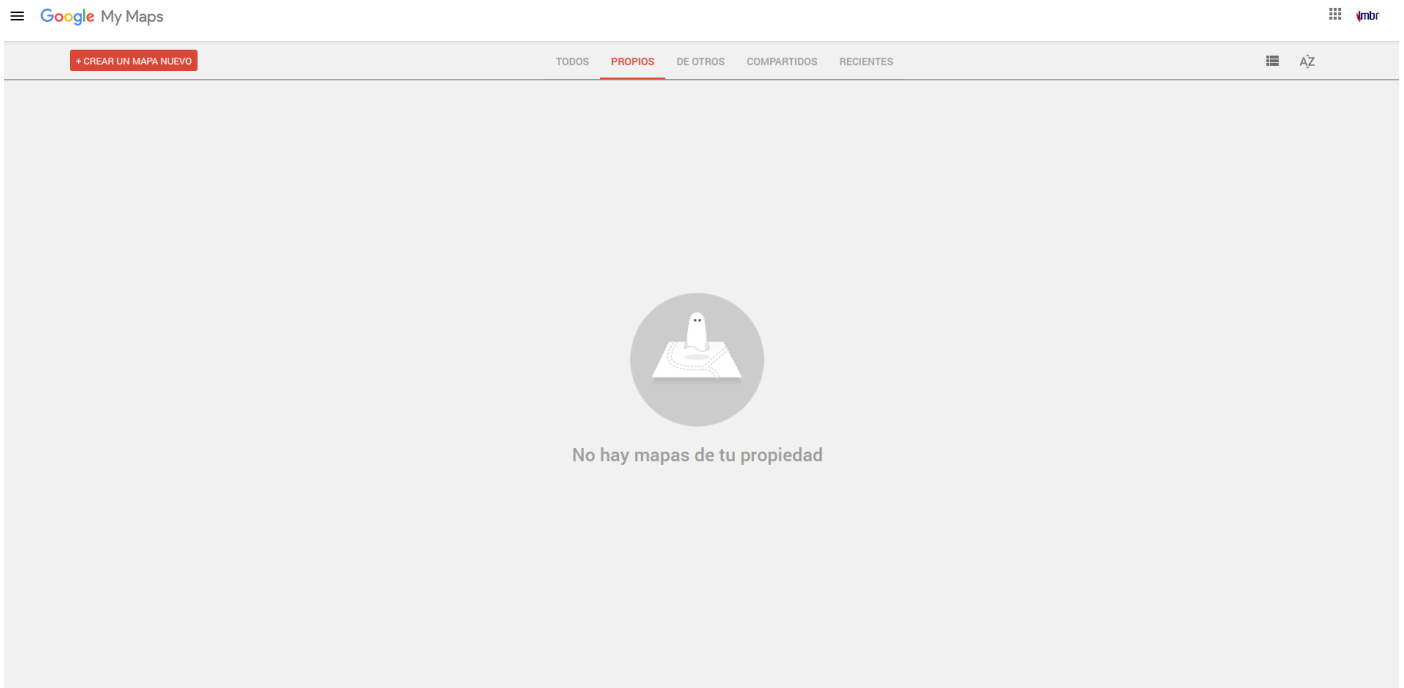

Esta opcion nos permite utilizar las herramientas necesarias de el creador de rutas.

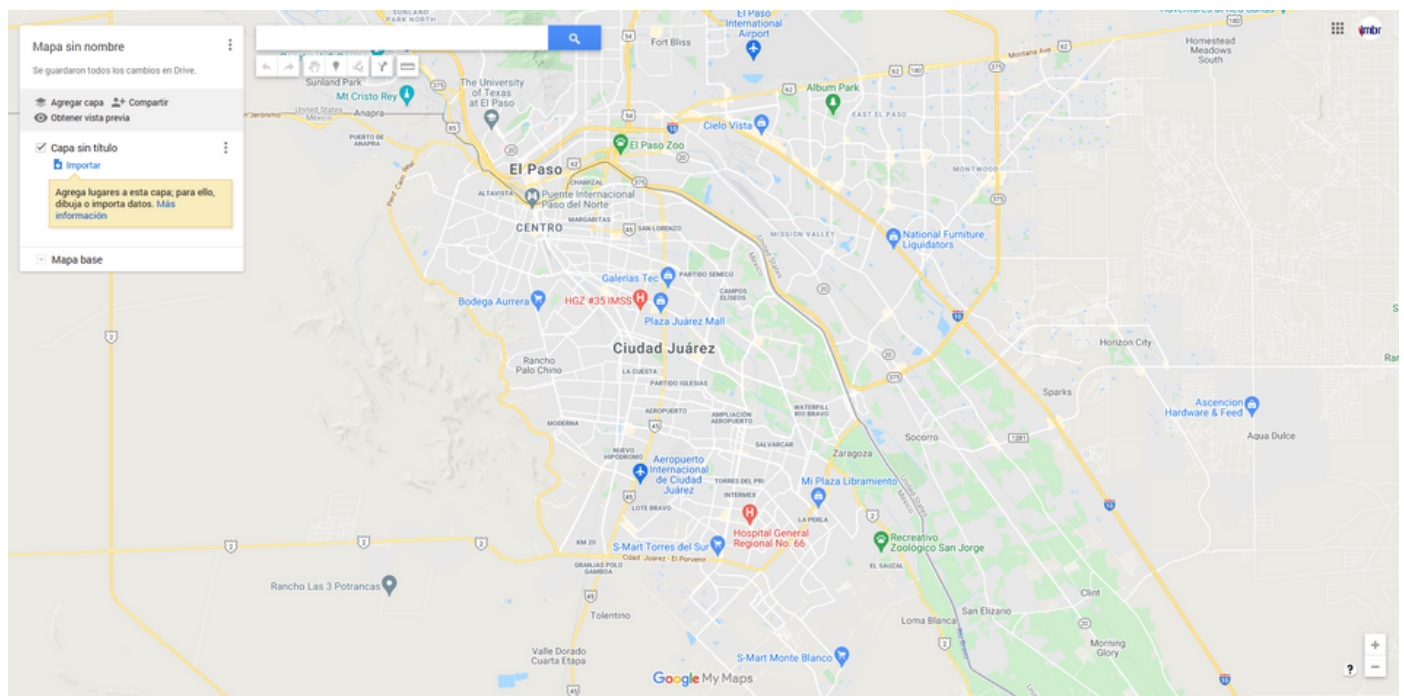

4.- IMPORTAR ARCHIVOS .KML A MYMAPS

El panel de configuración en la APP de GOOGLE "MYMAPS" permitirá acceder a un compendio de opciones y personalización de las rutas, en este caso dentro del panel seleccionaremos el botón: **"IMPORTAR"**

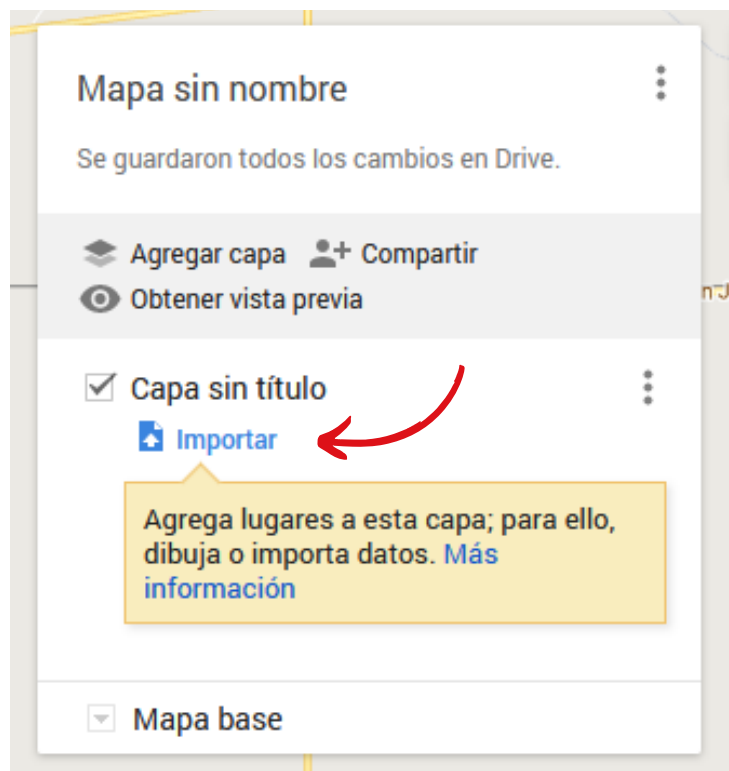

HERRAMIENTAS

Edición de nombre

Elección del nombre para el mapa.

(Lo verán las personas con las que se comparte).

Opciones para compartir.

El mapa se carga con una capa para importar, sin embargo al agregar una ruta una nueva capa será añadida de forma automática para editar su viaje. (véase punto 2).

Modos de visualización de mapa



Después de dar "clic" en **IMPORTAR** cargamos el archivo que obtuvimos de la plataforma, en los pasos anteriores. El archivo .KML se mostrará en MYMAPS una vez terminado el proceso.

Recorrido cargado:

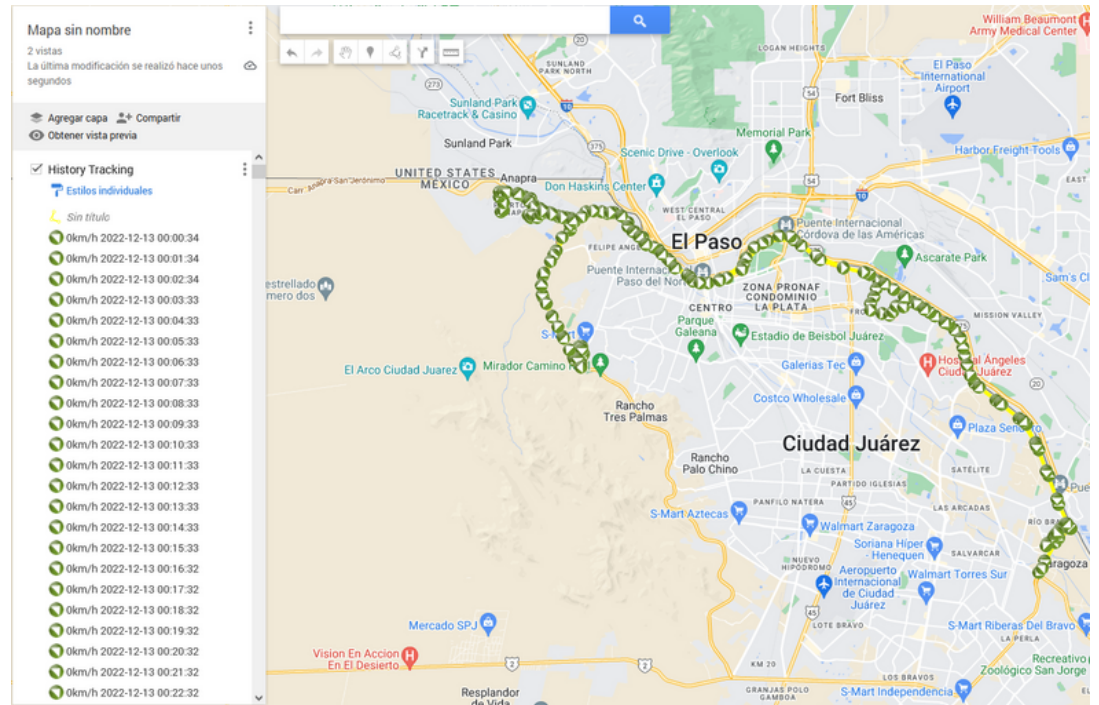

4.- CREACIÓN DE RUTAS A PARTIR DE LINEAS.

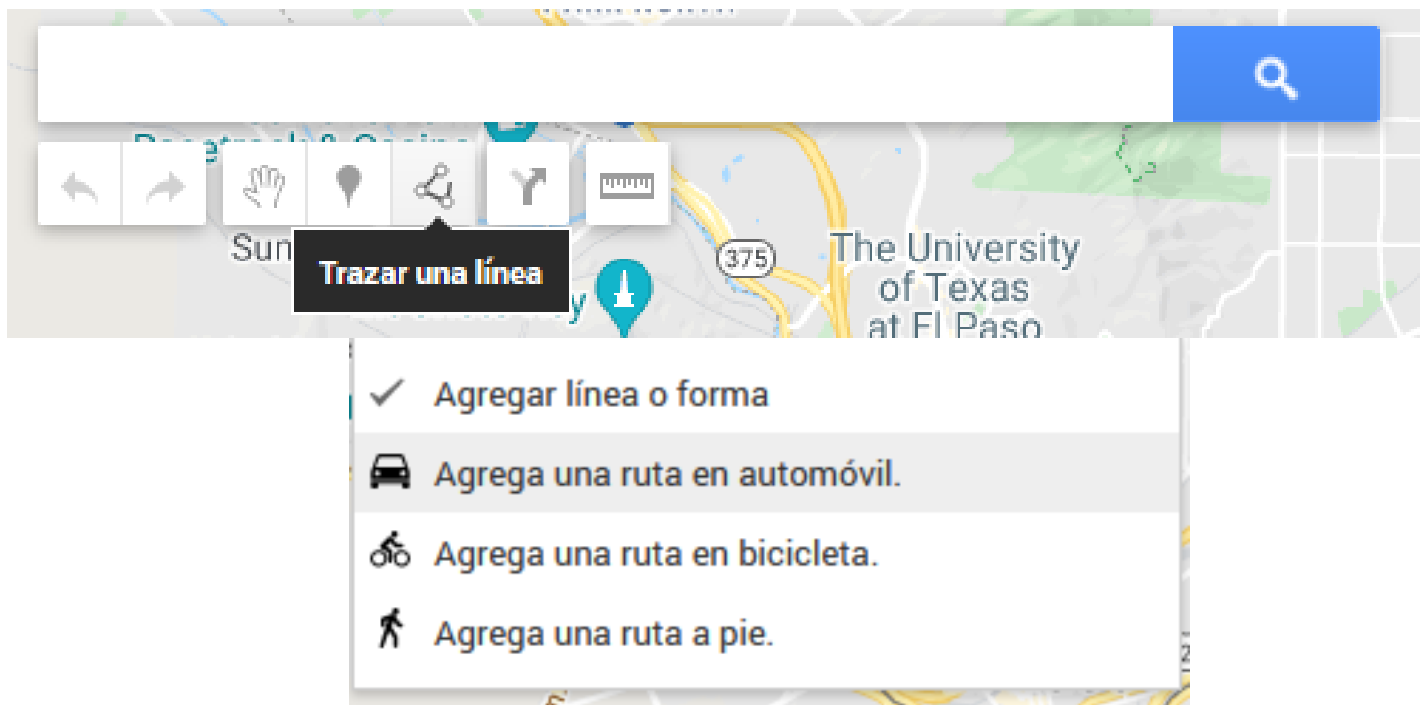

UTILIZAMOS esta herramienta de **TRANZAR UNA LINEA** para comenzar a trazar el viaje deseado sobre las calles del mapa, seleccionando que tipo de viaje se usará, en efecto la **RUTA DE AUTOMOVIL**, es la opción mas adecuada.



El **1er** click sera el que marque el **PUNTO A** de la ruta.

Intuitivamente guiaremos el mouse para ubicar el **PUNTO B**.

De forma automatica el mapa trazará la ruta mas efectiva, sin embargo si esta ruta no es la correcta, puede editarla usando los puntos intermedios a continuación.



Para marcar el **PUNTO B** hacer doble click.

Para editar la linea arrastre el punto intermedio (como lo muestra la imagen).

Indicaciones de Av. de los Insurge...

En automóvil

A Av. de los Insurgentes 4945, ...

B Av Sanders 1430, Melchor O...

[Agregar destino](#)



Cambiar el nombre de esta capa

Quitar esta capa

Instrucciones detalladas sobre cómo llegar

Con el menú de tres puntos puede cambiar el nombre de la capa agregada.

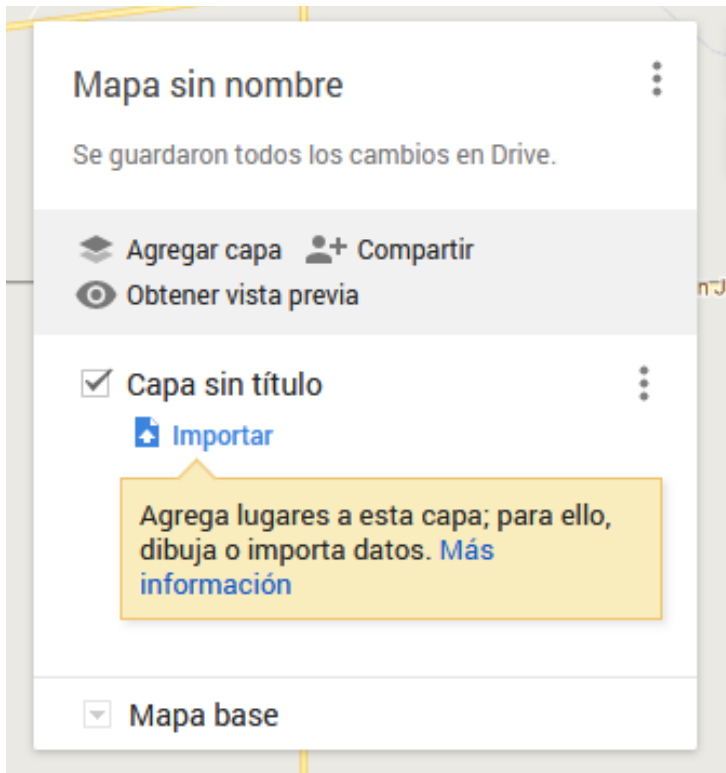

Opciones para compartir.

DAR CLICK EN COMPARTIR:

Agrega un nombre y una descripción al mapa antes de compartirlo

Título del mapa

Descripción

En la opción compartir podremos elegir el nombre del mapa y agregar una descripción del mismo.

Compartir el mapa

Cualquier usuario con este vínculo podrá verlo

Permite que otros usuarios busquen este mapa y puedan encontrarlo en Internet

Permite que otros usuarios vean tu nombre y foto en este mapa

 Umbrella Soluciones

Aquí seleccionamos las opciones para que cualquier usuario con el vínculo sea capaz de ver el mapa.

También SE CREA el **URL Hipervínculo** del mapa recién creado para que sea añadido a una presentación estilo Power Point de ser necesario. Esta es la forma de agregar las rutas utilizando MY MAPS

CONTACTO:

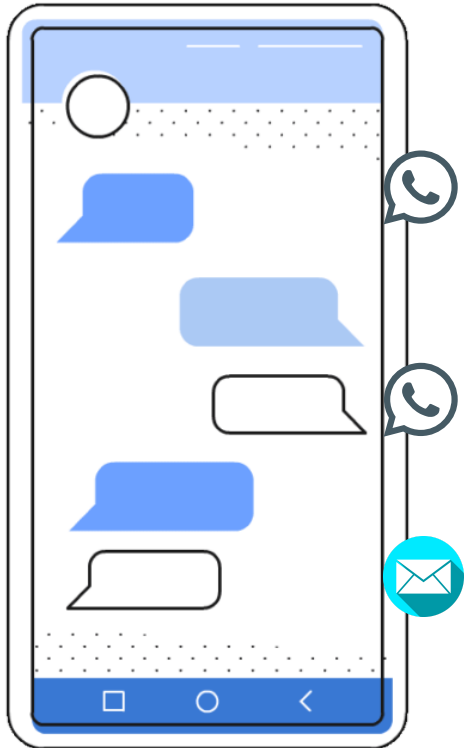

Cotizaciones:
(656) 319 94 10

Soporte Técnico
(656) 3 53 79 11
(656) 4 19 58 45

Correo:
soporte@umbrellasoluciones.com

MANUAL (RASTREO WEB)

[**MANUAL DE USUARIO**](#)

PAGINA WEB OFICIAL

[**PAGINA WEB**](#)

CANAL YOUTUBE

[**VIDEO TUTORIALES**](#)

COTIZACION DE SERVICIO GPS:

[**COTIZA AQUI**](#)

SOPORTE TECNICO:

[**CHAT WAPP 1**](#)

[**CHAT WAPP 2**](#)

